

Instalação do SinanNet 5.0 e Patch's 5.1.1.0 e 5.2.0.0

Piauí

Fabiano Barbosa

fabianobarbosa@v2tecnologia.com.br – (86) 99971-4317 (Tim) / 99429-8558 (Claro) Whatsapp

- 1) Para iniciar DESATIVE seu antivírus para ser reativado manualmente depois;
- 2) Aconselhável que o instalador esteja em um diretório na raiz do sistema (C:\), botão direito do mouse e EXECUTAR COMO ADMINISTRADOR:

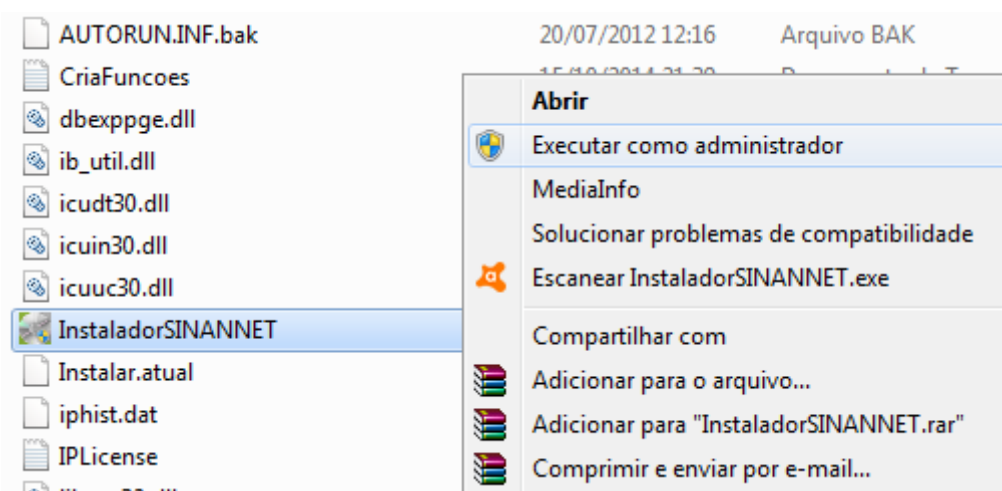

- 3) Clique INICIAR confirme SIM na mensagem seguinte, clique em CONCORDO e aguarde a detecção dos itens já instalados e o necessário para a instalação, após isso clique em PRÓXIMO:



- 4) O instalador irá detectar tudo que é necessário para a instalação basta clicar novamente em PRÓXIMO;
- 5) Preencha as abas com as informações a seguir:
 - a. **SISNET:**



- b. **POSTGRES:** Somente se quiser mudar o diretório de instalação irá alterar esses dados, se não, não altere.

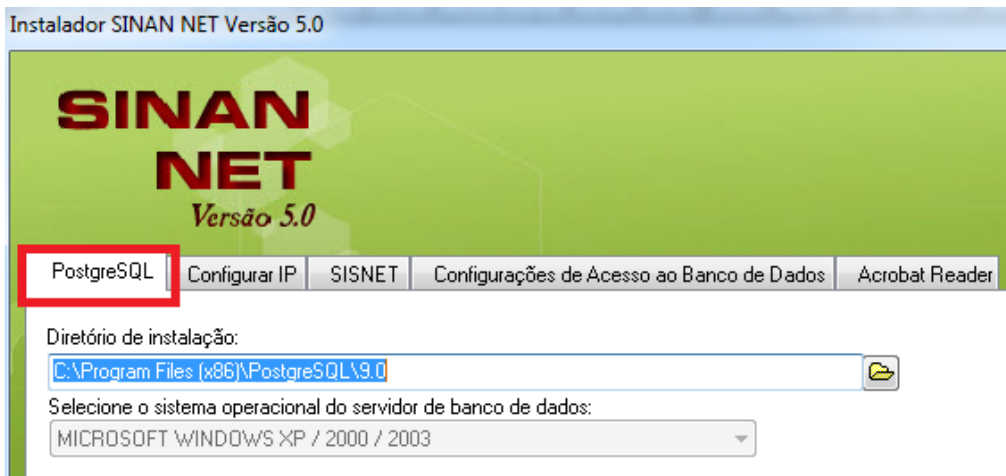

- c. **CONFIGURAR IP:** Digite o IP 127.0.0.1 e clique no botão seta direita ">" para incluir esse endereço IP.

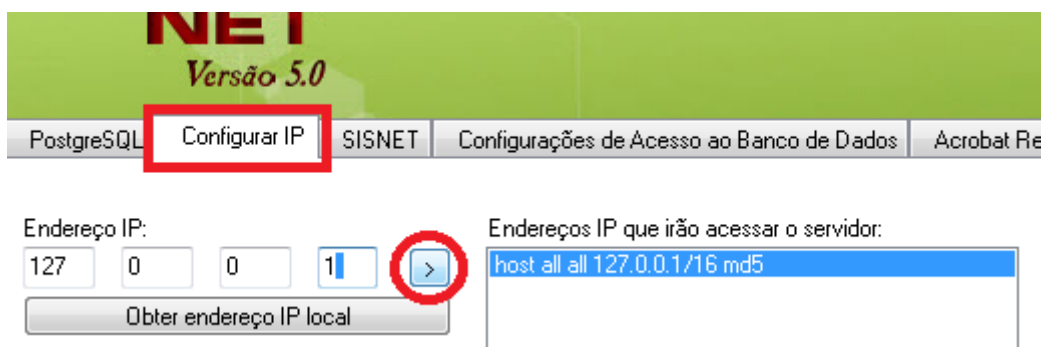

- d. **CONFIGURAÇÃO DE ACESSO AO BANCO DE DADOS:** Selecione a UF de instalação.

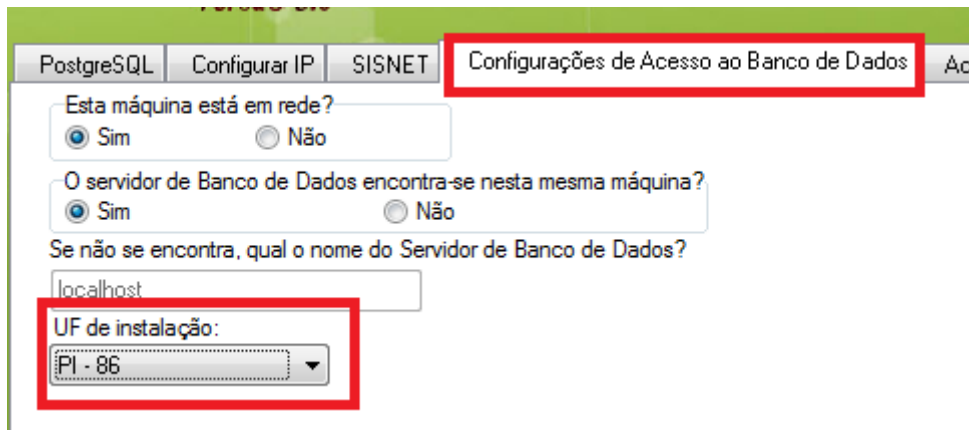

- 6) Clique em PROSEGUIR;
7) Clique OK, caso apareça a mensagem de instalação da BDE, confirme YES as outras mensagens. Inicialá a instalação dos aplicativos necessários na ordem da tela abaixo: BDE, Acrobat, PostgreSQL, SinanNet, etc;

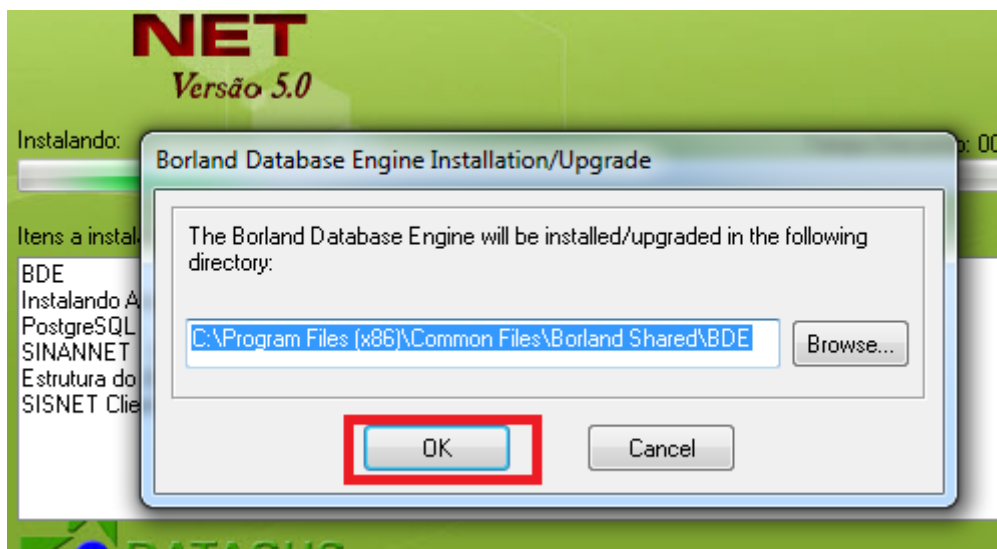

- 8) Finalizada a instalação do PostgreSQL, irá iniciar a do SinanNet, clique em AVANÇAR em todas as telas somente marcando pra CRIAR UM ÍCONE NA ÁREA DE TRABALHO em uma delas e depois INSTALAR;

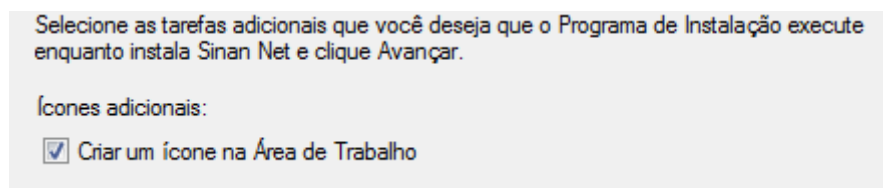

- 9) Finalizada a instalação do SinanNet clique em CONCLUIR, para iniciar a criação da estrutura do banco de dados. Esse processo pode demorar alguns minutos, evite uso

do computador durante esse período, ao terminar o instalador irá solicitar o reinício do sistema.



10) Após reiniciar, abra o sistema pelo atalho criado na área de trabalho e configure-o com os dados do seu município, os outros campos são iguais conforme a tela abaixo:

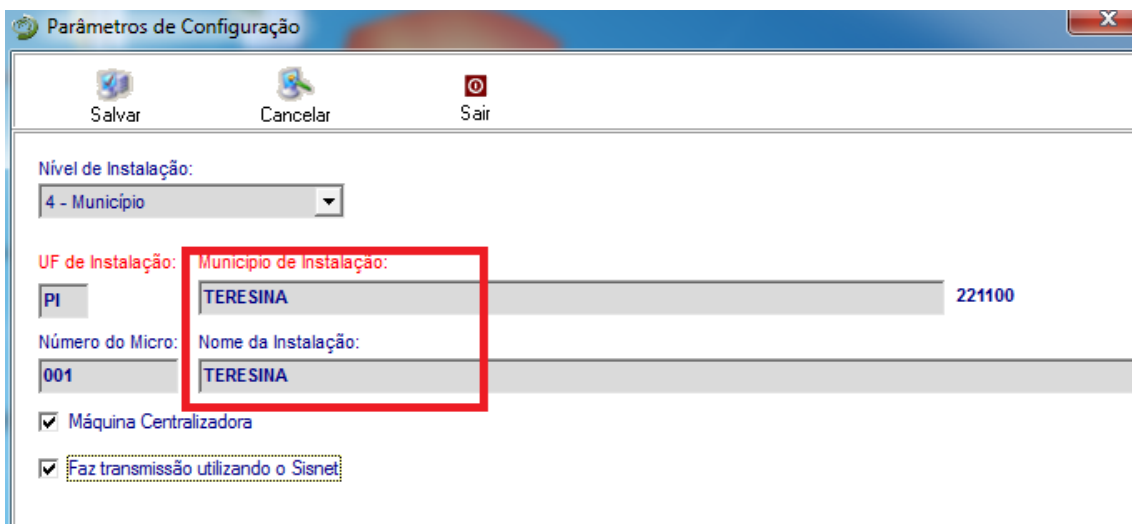

11) Clique em SALVAR, OK e execute o SinanNet novamente. Será feito um backup inicial preventivo, ao abrir a tela de login do sistema informe o usuário e senha inicial (dados abaixo), depois informe a nova senha provisória (**sinan**) salve-a:

Usuário inicial: **administrador**

Senha inicial: **\$in@nn&tm\$**

12) O sistema foi instalado mas está com versão desatualizada, localize o instalador do Patch 5.1.1.0. Execute o instalador do mesmo clicando em AVANÇAR até CONCLUIR.

13) Execute o SinanNet e clique em SIM na mensagem de confirmação do Patch até o processo ser concluído.

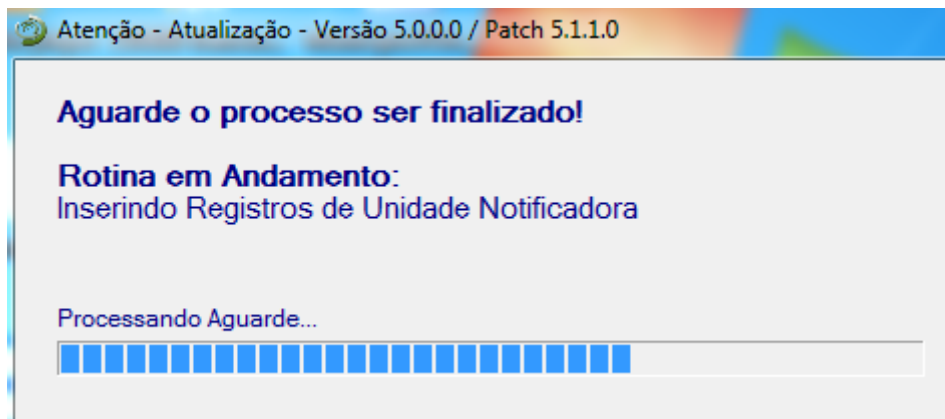

14) Abra o sistema e verifique no rodapé se foi atualizado:



15) Feche o SinanNet e faça o mesmo processo para o Patch 5.2.0.0;



16) Pronto! Sistema está instalado, se deseja recuperar backup continue os passos abaixo.

17) Copie o arquivo de backup que deseja restaurar para o diretório **C:\SinanNet\BatBackup\Arquivos**. Acesse o menu **FERRAMENTAS, BACKUP, CONSULTA/RESTAURAÇÃO DE BACKUPS**:

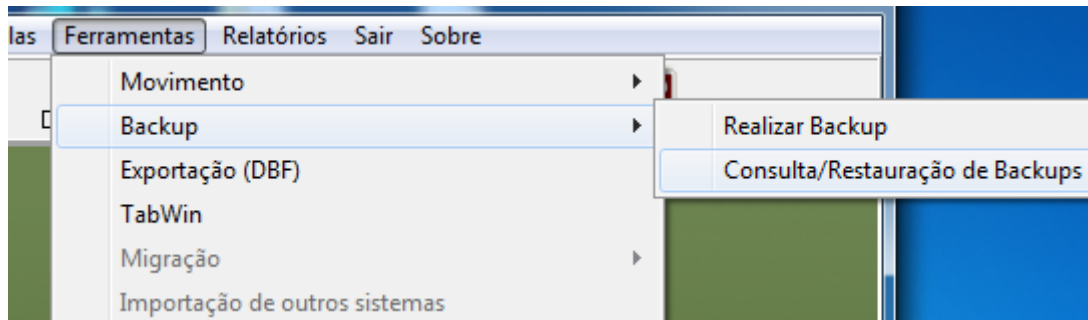

- 18) Clique no botão PROCURAR ARQUIVO e localize o arquivo no diretório mencionado anteriormente. Deverá ter um arquivo de backup (inicial) com a data de hoje (instalação do sistema) e o(s) outro(s) com outras datas, selecione o com a data que deverá ser restaurado em clique em ABRIR, clique SIM e OK para todas as mensagens posteriores.

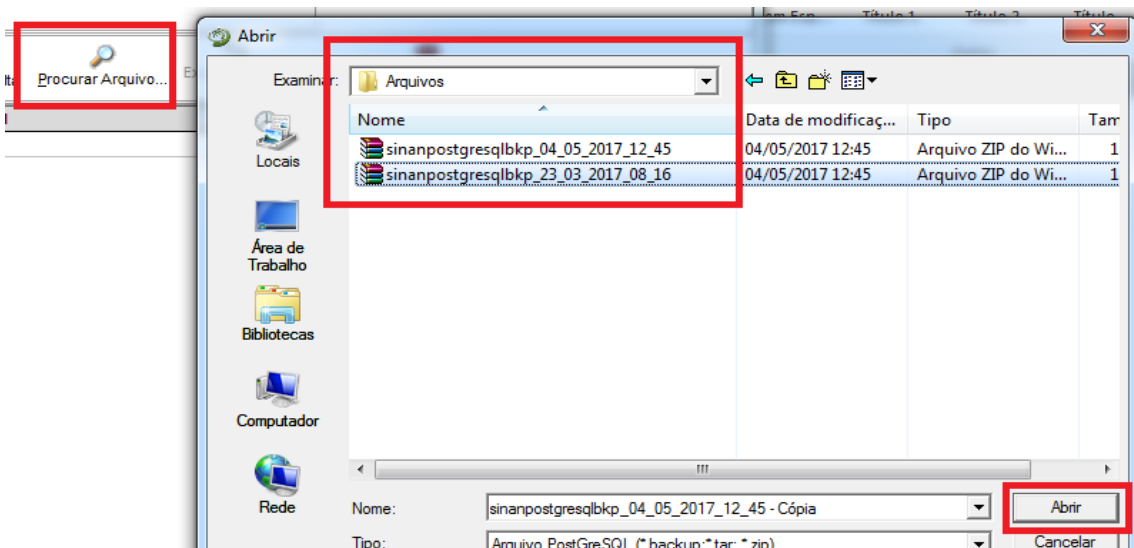

Processo de restauração do Backup:

```

C:\Windows\system32\cmd.exe
pg_restore: creating CONSTRAINT pk_municipio
pg_restore: creating CONSTRAINT pk_pais
pg_restore: creating CONSTRAINT pk_regiao
pg_restore: creating CONSTRAINT pk_regionalsaude
pg_restore: creating CONSTRAINT pk_uf
pg_restore: creating CONSTRAINT uc_cid10_cateqsubcategsp
pg_restore: creating CONSTRAINT uk_uf_sguif
pg_restore: creating INDEX itm_municipio_nomunicipio
pg_restore: creating FK CONSTRAINT fk_cid10_cid10
pg_restore: creating FK CONSTRAINT fk_municipio_regsaude
pg_restore: creating FK CONSTRAINT fk_municipio_sguif
pg_restore: creating FK CONSTRAINT fk_municipio_uf_codibge
pg_restore: creating FK CONSTRAINT fk_regsaude_uf
pg_restore: creating FK CONSTRAINT fk_uf_municipio
pg_restore: creating FK CONSTRAINT fk_uf_pais
pg_restore: creating FK CONSTRAINT fk_uf_regiao
pg_restore: setting owner and privileges for SCHEMA dbgeral
pg_restore: setting owner and privileges for COMMENT SCHEMA dbgeral
pg_restore: setting owner and privileges for ACL dbgeral
pg_restore: setting owner and privileges for TABLE tb_cid10
pg_restore: setting owner and privileges for ACL tb_cid10
pg_restore: setting owner and privileges for TABLE tb_municipio
pg_restore: setting owner and privileges for ACL tb_municipio
pg_restore: setting owner and privileges for TABLE tb_pais
pg_restore: setting owner and privileges for ACL tb_pais
  
```

- 19) Backup restaurado reinicie e SinanNet, logue com seu usuário anterior (padrão) e verifique se seus dados foram todos reestabelecidos.

- 20) Coloque os diretórios C:\SinanNet\ e C:\SISNET-QWARE\ na exclusão e/ou exceção do seu antivírus e reative-o.

Boa Sorte e Sucesso!!!